

Sarà un Italiano veramente bello



28

Non perdetevi il consueto appuntamento di fine agosto
che riserverà a tutti i partecipanti una festa indimenticabile.
I percorsi sono particolarmente tecnici e la località è magnifica.



FEDERAZIONE ITALIANA ARCIERI TIRO DI CAMPAGNA

Via Gianluigi Banfi 4 - 20142 Milano - Italy
Tel. +39 02 89305589 - Fax +39 02 89302106
segreteria@fiarc.it - www.fiarc.it

COMITATI REGIONALI

PIEMONTE Presidente: Pierpaolo Oddone, Via Mazzini 5, 15040 Pomaro M.to (Al)
Tel. 335/7277167; cr.piemonte@fiarc.it

LIGURIA Presidente: Silvestro Raconsoli, Via G. Longo 9/5B, 16155 Pegli (Ge)
Tel. 347/2113559; cr.liguria@fiarc.it; www.fiarc-liguria.it

LOMBARDIA Presidente: Dario Liotta, Via Don Luigi Monza 26, 21047 Saronno (Va)
Tel. 335/6084522; Fax 0332/562521; cr.lombardia@fiarc.it; www.fiarc-lombardia.it

TRIVENETO Presidente: Aldo Danieli, Via B. Buoizzi 5, 33081 Aviano (Pn)
cr.triveneto@fiarc.it; www.fiarc-triveneto.it

EMILIA-ROMAGNA Presidente: Giuseppe Di Prima - Recapito: c/o Free Time, Via Porrettana 135,
40033 Pontecchio Marconi (Bo); Tel. 051/6781437; Fax 051/6781437; cr.emilia.romagna@fiarc.it

TOSCANA Presidente: Mirocle Bartolucci, Via dei Tintori 5, 58043 Castiglione della Pescaia (Gr);
Tel. 393/3311100; cr.toscana@fiarc.it; www.fiarc-toscana.it

LAZIO Presidente: Roberto Lanciotti, Via Roma 117, 00032 Carpineto Romano (Rm)
Tel. 333/2398871; presidenza@fiarc-lazio.it; www.fiarc-lazio.it

CAMPANIA Presidente: Giuseppe De Marco - Recapito (Segretario): Salvatore Granese, Via Balzico 19, 84122 Salerno (Sa)
c/o Saturno Informatica; Tel. 335/6687701; Fax 089/725602; cr.campania@fiarc.it; www.fiarc-campania.it

Si sta velocemente avvicinando agosto, il mese che per la Fiarc rappresenta il culmine dell'attività agonistica e non solo. I preparativi per organizzare il Campionato italiano, che speriamo diventi indimenticabile, procedono con un solo intoppo, la neve! Fortunatamente i primi sopralluoghi sui territori che ospiteranno i campi di gara sono già stati svolti ad iniziare da luglio 2008 ed i percorsi delle quattro gare sono stati definiti nella loro totalità. Al momento di scrivere queste righe, e siamo a metà aprile, sui terreni che saranno adibiti alle competizioni è ancora presente una coltre di neve che in alcuni punti raggiunge il metro e mezzo ed ha costretto gli organizzatori a modificare, in parte, i percorsi in vista delle gare di inizio maggio, gare che serviranno per permettere ad una buona parte degli iscritti ai Campionati italiani di avere un primo contatto con la realtà, l'ospitalità ed il clima che troveranno ad attenderli a San Valentino alla fine di agosto.

L'ALLESTIMENTO DEI CAMPI AFFIDATO AI CAPICACCIA

Sotto la supervisione di Leonardo Pasetto (Rtr del Cr Triveneto e neo-eletto presidente della O6Sole), l'allestimento dei campi di gara è stato affidato ai Capicaccia delle Compagnie organizzatrici; l'assegnazione dei percorsi è stata fonte di confronto ed alla fine è prevalsa la linea di pensiero che vuole i tracciati di gara il più tecnicamente omogenei fra loro, evitando estremismi di ogni tipo. Per fare questo si sono mescolate, nelle squadre predisposte all'allestimento dei campi, scuole di pensiero

ed esperienze arcieristiche diverse e si è inoltre cercato di assegnare ai tracciatori i campi di tiro che meno potessero dar libero sfogo alle loro estreme fantasie. In particolare il Tracciato sarà ad opera di Stefano e Nicola; è il campo di gara posizionato alla quota più elevata (partenza a metri 1310 slm, con piazzola più alta a metri 1500 slm) ed anche quello con il maggior dislivello.

ma sarà raggiungibile anche utilizzando il servizio di bus navetta. Un consiglio: portatevi la crema solare! Dall'Hotel Bucaneve prendono il via Round 3D e Percorso. Molti di voi avranno la fortuna di alloggiare presso tale struttura, gli altri troveranno ad attenderli due ampi parcheggi unitamente al tendone dell'hospitality dove alla fine delle giornate di gara ci si potrà rifocillare.

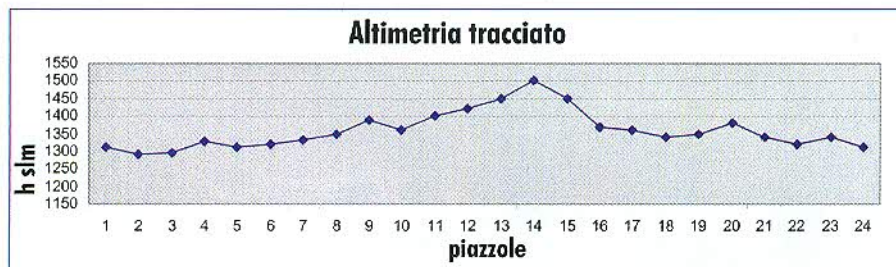

È costituito in prevalenza da tiri all'aperto, su ampi pascoli, solo sette piazzole sono all'interno di un bosco di conifere e sicuramente non consentirà di allestire tiri molto sporchi che a Stefano e Nicola piacciono molto. Saranno, invece, e ciò a causa della conformazione del terreno, molti i tiri in pendenza, sia verso l'alto che verso il basso. Il campo di gara dista tre minuti d'auto da quello che sarà il punto di raccolta mattutino presso l'Hotel Bucaneve; è dotato di un ampio parcheggio

IL ROUND 3D

IN UN FITTO BOSCO DI CONIFERE

Ma torniamo ai campi di gara; il Round 3D allestito da Sergio e Stefano, sarà in prevalenza composto da tiri all'interno di un fitto bosco di conifere, intervallati da alcune piazzole in campo aperto. I giochi di luce, soprattutto, ed è il nostro augurio, in presenza di giornate particolarmente soleggiate saranno i protagonisti del Round 3D. Il dislivello sarà minore di quello del Tracciato, con partenza

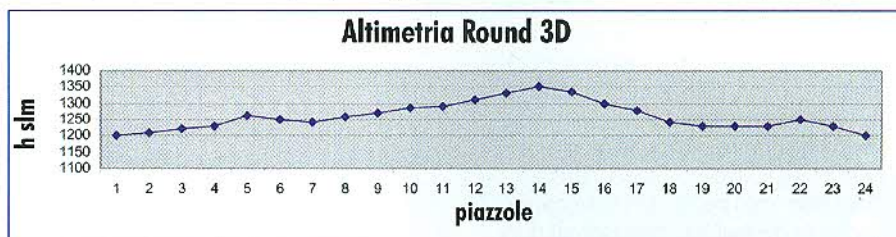



LA MANIFESTAZIONE Exa punta sull'arco insieme a Fiarc



La Fiarc partecipa con due stand alla festa di Brescia. E centinaia di visitatori si fermano ad osservare incuriositi il nostro sport. Con sincera ammirazione!

Grande successo per l'edizione 2009 di Exa a Brescia, il salone di riferimento internazionale per il settore delle armi sportive e dell'outdoor, che ha visto quest'anno partecipare 274 espositori su 20.000 mq di superficie espositiva e più di 42mila visitatori. La Federazione italiana arcieri tiro di campagna è intervenuta con due stand ed è stata l'occasione per presentare il tiro con l'arco ad un folto pubblico proveniente da tutta Italia che si è fermato interessato davanti allo spazio allestito per i tiri di prova, chiedendo informazioni e inccacciando l'arco per la prima volta come è accaduto per tanti ragazzini intervenuti all'evento.

Come racconta Battista Pescini, Consigliere federale: "È stata l'occasione per farci vedere da un pubblico molto vasto, comunque interessato alla natura e allo sport. Il primo giorno si sono fermate almeno 500 persone a tirare e chiedere informazioni. Così come ha suscitato grande interesse il secondo stand dove l'arcaio storico Denis Pedrelli ha dato prova della costruzione di un arco davanti ai visitatori".

Un'occasione unica per la Fiarc di avere una vetrina così importante visto che Exa, nata nel 1980 come esposizione del settore principalmente bresciano, è divenuta nel corso degli anni una vetrina internazionale, la terza a livello mondiale per numero di espositori e visitatori ed è il riferimento italiano per il settore delle armi sportive e outdoor. Visto l'ottimo risultato della manifestazione la Fiarc è pronta per il 2010 a ripetere l'esperienza pensando ad un vero e proprio villaggio dell'arceria.

Elena Nencini

da metri 1200 slm per salire fino a metri 1350 ed in parte si snoderà ai lati di una cartrettiera. Il Percorso posto proprio di fronte all'Hotel Bucaneve, dove la 05Mori è solita organizzare la propria gara di Campionato regionale Triveneto, sarà il campo dalle caratteristiche più varie, caratterizzato da un'alternanza di tiri all'aperto su piste da sci ed altri all'interno di un bosco di conifere e faggi. Non presenta particolari difficoltà altimetriche e sarà opera di Dilan e Giorgio, che molti di voi già conosceranno quali apprezzati organizzatori dello splendido Roving del Moronar.

Su ognuno dei campi di gara saranno allestiti uno o due punti di ristoro gestiti da Associazioni locali e per raggiungere i suddetti campi, sarà predisposto, previa prenotazione, soprattutto per coloro che alloggeranno nelle località Polsa, Mortigola e San Giacomo, un servizio di bus navetta particolarmente conveniente dal punto di vista economico. Per usufruire di questi servizi saranno acquistabili delle tessere a scalare sia al momento della conferma iscrizioni e controllo materiali, sia ogni matti-

Altimetria Percorso

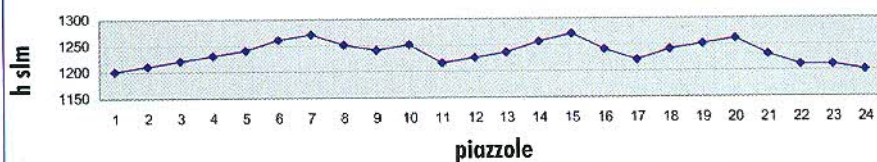

LA BATTUTA, IL LUOGO PIÙ CARATTERISTICO

Completamente diversa sarà la Battuta in località Mortigola; il percorso di snoderà in prevalenza all'interno di un luminoso e semipianeggiante bosco di betulle. Il terreno presenta molti leggeri avvallamenti che consentono un'ampia varietà di tiri. A nostro avviso è sicuramente il campo più caratteristico ed invidiamo chi, alloggiando nell'adiacente Agritu-

na all'interno del tendone sito nelle adiacenze dell'Hotel Bucaneve e che servirà non solo quale punto di raccolta mattutino ma soprattutto quale ritrovo di fine gara dove non mancheranno panini, luganeghe, bibite, birra e vino a volontà. In collaborazione con la Federazione e gli Enti Locali si organizzeranno, inoltre, presso tale struttura sia eventi serali di intrattenimento sia eventi a tema prettamente arceristico.

Altimetria Battuta

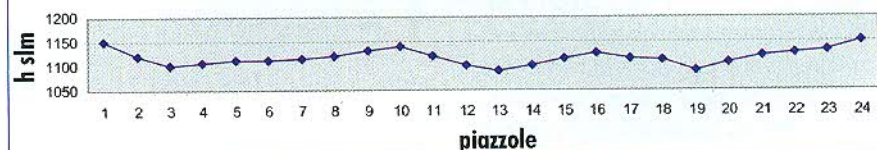

risimo potrà gustare la squisita cucina al termine di ogni giornata. L'allestimento di questo campo di gara sarà di competenza di Lorenzo e Stefano, siamo certi che considerata la loro esperienza sapranno esaltarne le caratteristiche e regalarvi una gara indimenticabile.

Ci preme evidenziare che per tutti i cuccioli, per ogni giorno di gara, al primo ristoro saranno offerti gratuitamente un panino ed una bibita. Informazioni più dettagliate in merito a questi servizi ed alla tessera a scalare vi saranno forniti all'atto della conferma iscrizioni,

che si terrà nel Palazzetto dello Sport di Brentonico, dalle splendide signore dell'organizzazione. Sappiamo già che sarete numerosi e cercheremo noi, gli operatori turistici e le Associazione dell'Altopiano di Brentonico di rendere il più piacevole possibile la vostra partecipazione a questo evento certi che con la vostra pazienza e collaborazione riusciremo nell'intento. Ad agosto!

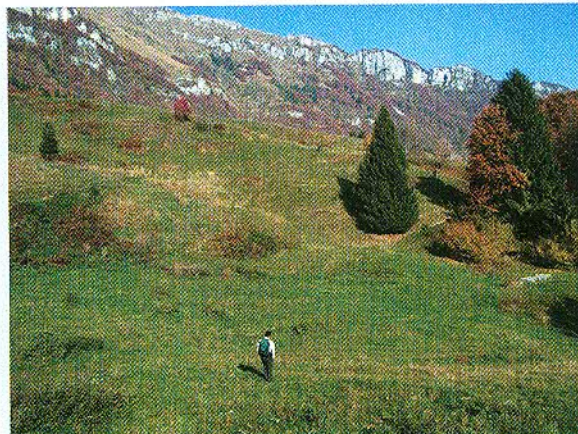

S. L.